COMUNE DI FAENZA
Settore Lavori Pubblici
Servizio Infrastrutture

Adeguamento e messa in sicurezza Strada Provinciale n.16 e realizzazione pista ciclabile Faenza - Borgo Tuliero

PROGETTO DEFINITIVO

AREE DA ACQUISIRE - TRATTI 1-2-3-4-5

TAVOLA : 6 - 7

OTTOBRE 2017

PROGETTISTA
(Ing. Patrizia Barchi)

COLLABORATORI ALLA PROGETTAZIONE
Geom. Emilio Selvatici
Ing. Marco Folli
Arch. Eleonora Visani
Geom. Jlenia Bendoni
Roberto Lamberti

PERCORSO e nome file :
MAC-Lavori Emilio/Ciclabile Borgo Tuliero/Esecutivo2/PR TAV6-7 tratti 1-2-3-4-5

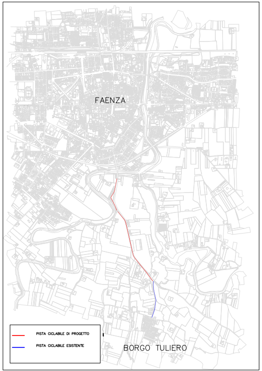
FAENZA
BORGO TULIERO
PISTA CICLABILE DI PROGETTO
PISTA CICLABILE ESISTENTE

PLANIMETRIA 1 : 20000

	Proprieta'	Foglio	Particella C.T.	Particella C.F.	Area da acquisire (mq.)
▤	MORINI GIAN FRANCO WIESNER ANGELA	/			/
▥	Occupazione temporanea	191	392		7,00 c.a.
▤	COMUNE DI FAENZA	191	390		/
▥	Occupazione temporanea	/			/
▤	MORINI GIAN FRANCO WIESNER ANGELA	/			/
▥	Occupazione temporanea	191	394		475,00 c.a.
▤	MORINI GIAN FRANCO WIESNER ANGELA	/			/
▥	Occupazione temporanea	191	377		68,00 c.a.
▤	CARLI CARLA TODESCHINI ALESSANDRO	207	348		67,00
▥	Occupazione temporanea	207	348		552,00 c.a.
▤	COMUNE DI FAENZA	207	349		/
▥	Occupazione temporanea	/			/

	Proprieta'	Foglio	Particella C.T.	Particella C.F.	Area da acquisire (mq.)
▤	PASCALE GIUSEPPE FRANCESCO	191	171		9,00
▥	Occupazione temporanea	/			/
▤	PASCALE GIUSEPPE FRANCESCO	191	122		31,00
▥	Occupazione temporanea	/			/
▤	BERGER LUCA BERGER MARIO	191		148	76,00
▥	Occupazione temporanea	/			/
▤	BERGER LUCA BERGER MARIO	191	306		64,00
▥	Occupazione temporanea	/			/
▤	MONTI MARIA GIGLIOLA PORTALURI CRISTIANO PORTALURI SIMONE	/			/
▥	Occupazione temporanea	191	391		47,00 c.a.
▤	COMUNE DI FAENZA	191	389		/
▥	Occupazione temporanea	/			/

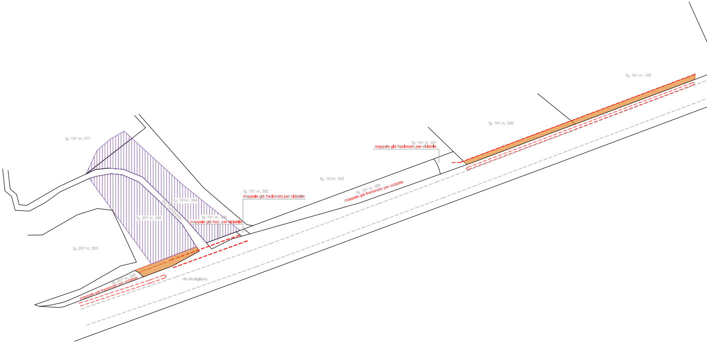
fg. 191 m. 377
fg. 191m. 394
Rio Tombarelle
fg. 207 m. 348
fg. 191 m. 390
mappale già fraz. per ciclabile
fg. 191 m. 392
mappale già frazionato per ciclabile
fg. 207 m. 265
fg. 207 m. 349
mappale già frazionato per ciclabile
via Modigliana
fg. 191m. 393
fg. 191 m. 389
mappale già frazionato per ciclabile
fg. 191 m. 391
mappale già frazionato per ciclabile
fg. 191 m. 306
fg. 191 m. 148

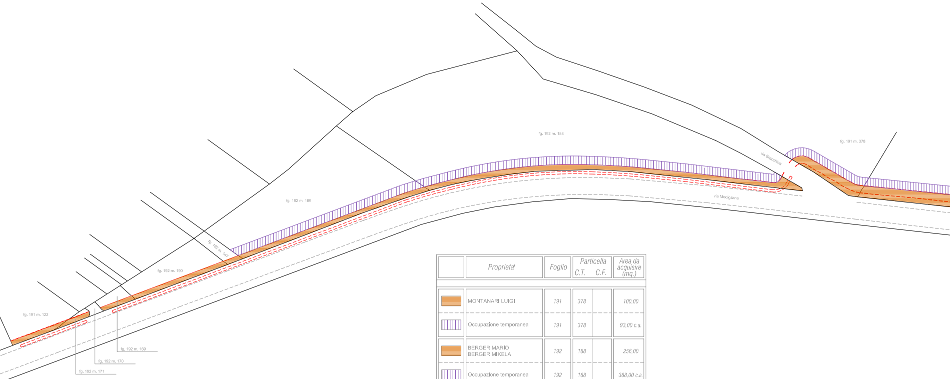
fg. 192 m. 188
fg. 191 m. 378
via Bracchina
via Modigliana
fg. 192 m. 189
fg. 192 m. 147
fg. 192 m. 190
fg. 191 m. 122
fg. 192 m. 169
fg. 192 m. 170
fg. 192 m. 171

	Proprieta'	Foglio	Particella		Area da acquisire (mq.)
			C.T.	C.F.	
▤	MONTANARI LUIGI	191	378		100,00
▥	Occupazione temporanea	191	378		93,00 c.a.
▤	BERGER MARIO BERGER MIKELA	192	188		256,00
▥	Occupazione temporanea	192	188		388,00 c.a.
▤	BERGER MARIO BERGER MIKELA	192	189		110,00
▥	Occupazione temporanea	192	189		210,00 c.a.
▤	PASCALE GIUSEPPE FRANCESCO	192	147		9,00
▥	Occupazione temporanea	/			/
▤	PASCALE GIUSEPPE FRANCESCO	192	190		57,00
▥	Occupazione temporanea	/			/
▤	PASCALE GIUSEPPE FRANCESCO	192	169		19,00
▥	Occupazione temporanea	/			/
▤	PASCALE GIUSEPPE FRANCESCO BERGER MARIO BERGER MIKELA BERGER VALERIA	/			/
▥	Occupazione temporanea	192	170		15,00 c.a.

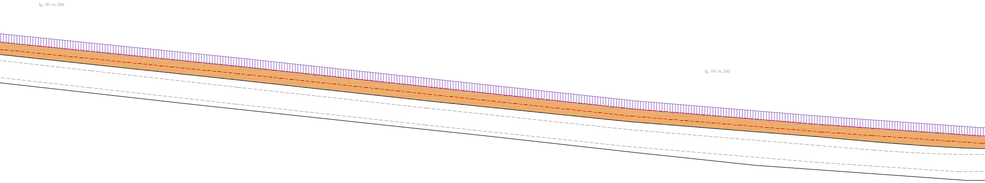
fg. 191 m. 200
fg. 191 m. 200

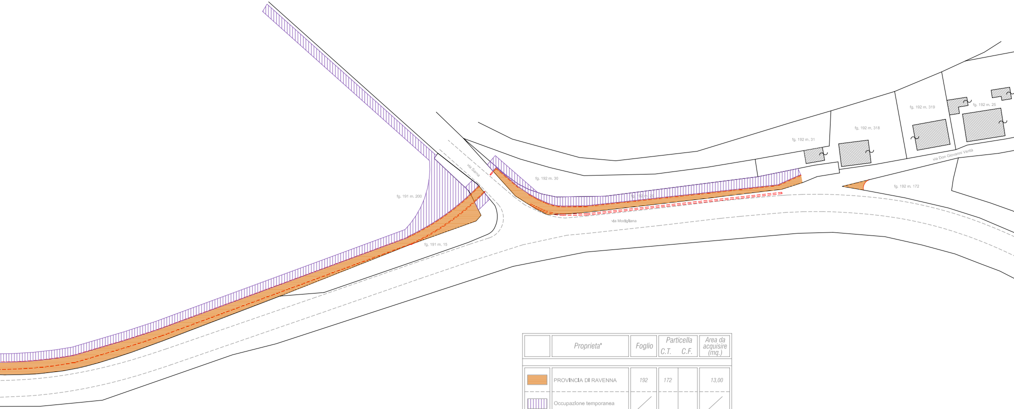
fg. 191 m. 200
via Sarna
fg. 192 m. 30
fg. 192 m. 29
via Modigliana
fg. 191 m. 15
fg. 192 m. 31
fg. 192 m. 318
fg. 192 m. 319
fg. 192 m. 25
via Don Giovanni Verità
fg. 192 m. 172

	Proprieta'	Foglio	Particella		Area da acquisire (mq.)
			C.T.	C.F.	
▤	PROVINCIA DI RAVENNA	192	172		13,00
▥	Occupazione temporanea	/			/
▤	PROVINCIA DI RAVENNA	192	29		271,00
▥	Occupazione temporanea	192	29		320,00 c.a.
▤	PROVINCIA DI RAVENNA	/			/
▥	Occupazione temporanea	192	30		43,00 c.a.
▤	PROVINCIA DI RAVENNA	191	15		14,00
▥	Occupazione temporanea	191	15		27,00 c.a.
▤	MONTANARI LUIGI	191	200		2553,00
▥	Occupazione temporanea	191	200		3000,00 c.a.

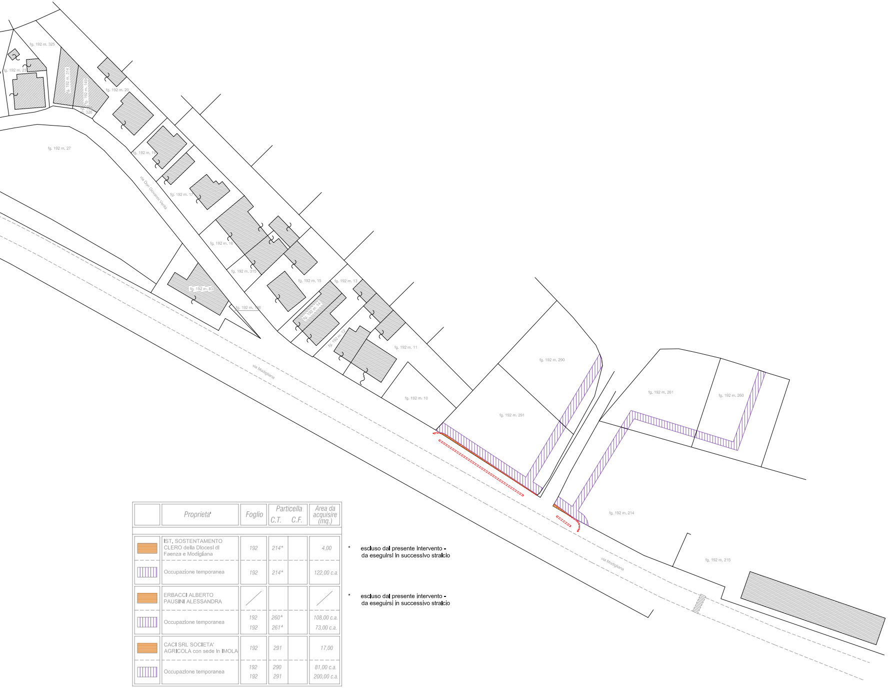
fg. 192 m. 325
fg. 192 m. 23
fg. 192 m. 314
fg. 192 m. 149
fg. 192 m. 326
fg. 192 m. 20
fg. 192 m. 27
fg. 192 m. 19
fg. 192 m. 17
via Don Giovanni Verità
fg. 192 m. 16
fg. 192 m. 315
fg. 192 m. 83
fg. 192 m. 186
fg. 192 m. 15
fg. 192 m. 13
fg. 192 m. 14
fg. 192 m. 12
fg. 192 m. 11
fg. 192 m. 10
via Modigliana
fg. 192 m. 290
fg. 192 m. 291
fg. 192 m. 261
fg. 192 m. 260
fg. 192 m. 214
via Modigliana
fg. 192 m. 215

	Proprieta'	Foglio	Particella		Area da acquisire (mq.)
			C.T.	C.F.	
▤	IST. SOSTENTAMENTO CLERO della Diocesi di Faenza e Modigliana	192	214*		4,00
▥	Occupazione temporanea	192	214*		122,00 c.a.
▤	ERBACCI ALBERTO PAUSINI ALESSANDRA	/			/
▥	Occupazione temporanea	192 192	260* 261*		108,00 c.a. 73,00 c.a.
▤	CACI SRL SOCIETA' AGRICOLA con sede in IMOLA	192	291		17,00
▥	Occupazione temporanea	192 192	290 291		81,00 c.a. 200,00 c.a.

* escluso dal presente intervento -
da eseguirsi in successivo stralcio

* escluso dal presente intervento -
da eseguirsi in successivo stralcio